



Vraagprijs:
€ 350.000 K.K.

Graaf van Hornelaan 76

HEYTHUYSEN

+31475202005
info@reuversmakelaardij.nl
reuversmakelaardij.nl

Reuvers
MAKELAARDIJ

Kenmerken

Overdracht

Vraagprijs	€ 350.000,- k.k.
Aanvaarding	In overleg

Bouw

Type object	Woonhuis, eengezinswoning, geschakelde twee onder een kap woning
Soort bouw	Bestaande bouw
Bouwperiode	1997
Keurmerken	Energie prestatie advies
Isolatievormen	Dakisolatie Muurisolatie Vloerisolatie

Oppervlaktes en inhoud

Perceeloppervlakte	279 m ²
Gebruiksoppervlakte wonen	140 m ²
Inhoud	560 m ³
Oppervlakte overige inpandige ruimten	35 m ²
Oppervlakte externe bergruimte	7 m ²

Indeling

Aantal bouwlagen	3
Aantal kamers	4 (waarvan 3 slaapkamers)
Aantal badkamers	1

Energieverbruik

Energie label	B
Energie-index	1,94

CV ketel

CV ketel	Nefit HR
Warmtebron	Gas
Bouwjaar	1997
Combiketel	Ja
Eigendom	Eigendom

Kenmerken

Uitrusting

Aantal parkeerplaatsen	3
Aantal overdekte parkeerplaatsen	1
Warm water	CV-ketel
Verwarmingssysteem	Centrale verwarming
Heeft kabel-tv	Ja
Glasvezelaansluiting aanwezig	Ja
Heeft schuur/berging	Ja
Heeft een dakraam	Ja
Heeft ventilatie	Ja

Kadastrale gegevens

Eigendom	Eigen grond
----------	-------------



Kenmerken

Woonoppervlakte

140m²

Perceeloppervlakte

279m²

Inhoud

560m³

Energie label

B



Omschrijving

Nabij het centrum van Heythuysen in een kindvriendelijke buurt staat deze mooi afgewerkte en instapklare 2-onder-1-kap woning met garage te koop! De perfecte woning als je niet teveel wilt klussen en met enkele kleine aanpassingen zo erin kunt trekken. Heb je interesse? Lees gauw verder!

Aan de rechterzijde van de woning is de entree. Bij binnenkomst in de ontvangsthal bevindt zich het moderne toilet met fonteintje, de meterkast en de garderobe. De lichte en royale L-vormige woonkamer heeft aan de voorzijde van de woning een gezellige zitkamer met erker en aan de achterzijde een eetkamer welke in nauw contact staat met de halfopen aanbouwkeuken welke voorziet in diverse inbouwapparatuur. Beneden in de woonkamer ligt een massief houten plankenvloer en zijn de muren in lichte kleuropstelling geschilderd. Vanuit de keuken is er toegang tot de onderhoudsvriendelijke en omsloten tuin welke op het Zuiden. Naast diverse terrassen is er nog een extra opbergruimte in het

houten tuinhuis en is er diverse aanplant aanwezig. Tevens is vanuit de keuken toegang tot de witgoedruimte waar zich tevens de HR cv-installatie bevindt. Vanuit hier is in pandige de garage met sectionaalpoort te bereiken.

Via de vaste trap is de eerste verdieping bereikbaar. De overloop biedt toegang tot van afsprong drie slaapvertrekken en een moderne badkamer met douche, een vast wastafelmeubel met spiegelwand, een ligbad en een tweede toilet. Van de twee slaapkamers aan de voorzijde is momenteel één riante masterbedroom gemaakt en vanuit de overloop een inloop(kleding)kast.

Middels een vaste trap is ook de tweede verdieping bereikbaar. Hier bevindt zich de mechanische afzuiging en is eenvoudig een derde extra (slaap-)kamer te realiseren.

Kom gerust een kijkje nemen voor de juiste indruk!

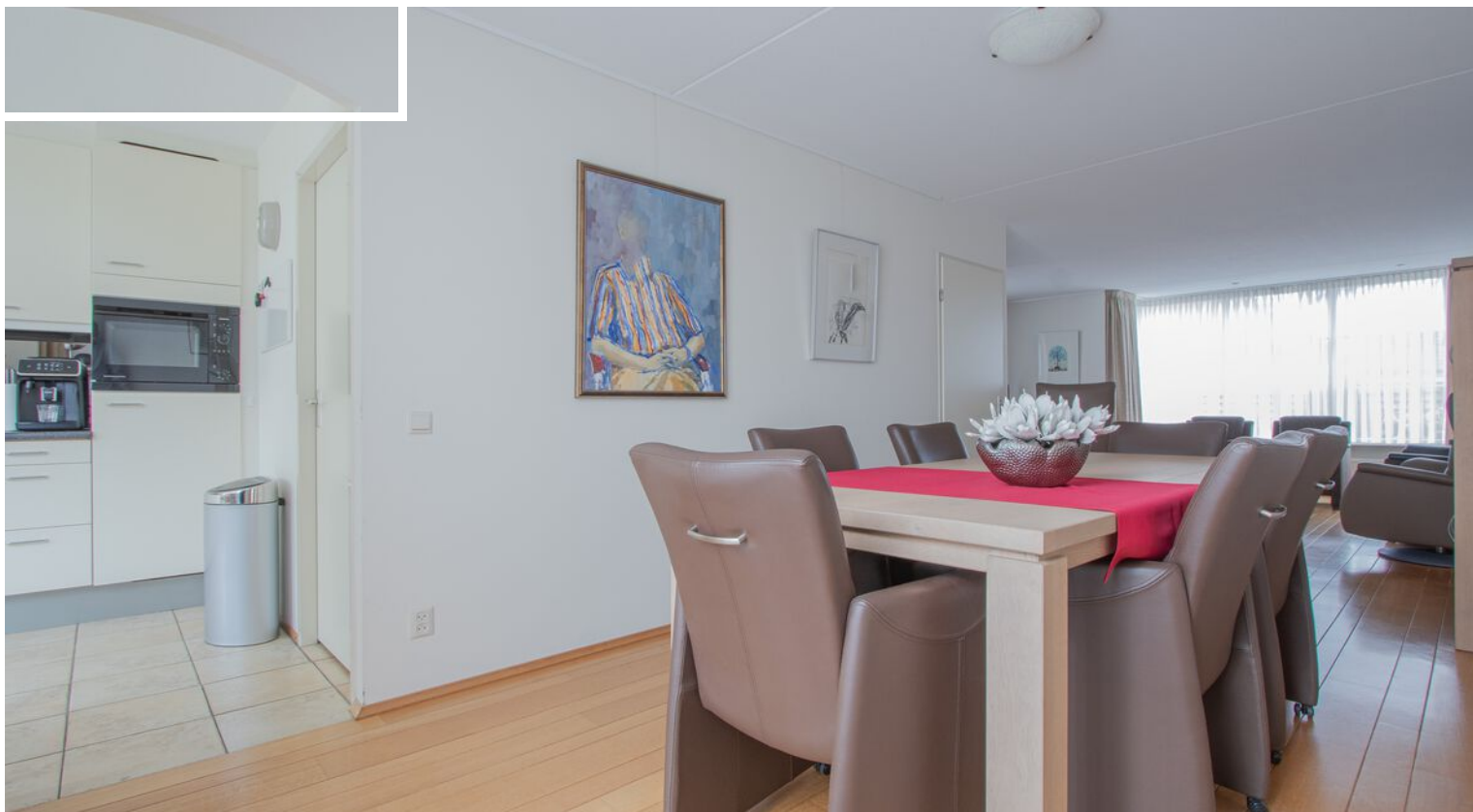

Indeling

Begane grond:

Entree/hal – toilet – garderobe – meterkast – eet-/ woonkamer met erker – keuken – bijkeuken en inpandige garage.

Eerste verdieping:

Overloop – twee slaapvertrekken – inloop(kleding)kast en badkamer.

Tweede verdieping:

Bergzolder/extra (slaap-)kamer en mechanische afzuiging.

Tuin:

Diverse terrassen – geheel omsloten - zonnenscherm – houten tuinhuis – diverse borders met aanplant. Aan de voorzijde een onderhoudsvriendelijk aangelegd voortuin met twee bloembakken en een oprit die tenminste voor twee personenauto's plek biedt.

Bijzonderheden:

- Het bouwjaar van de woning is 1997;
- Energielabel B, registratienummer 581005284, geldig tot 19-02-2034;
- Moderne meterkast met slimmer meters, glasvezel en alarm;
- De keuken is uitgerust met een vaatwasser (2023), koelkast, combi magnetron, koelkast en een keramische kookplaat met afzuigkap;
- Op de eerste verdieping is relatief eenvoudig weer een derde slaapkamer te realiseren;
- De gehele woning is voorzien van hardhouten kozijnen met HR++ beglazing en aan de voorzijde beneden en aanbouwkeuken v.v. screens;
- De oprit biedt parkeergelegenheid voor twee personenauto's;
- De woning heeft in de achtertuin nog een zonnenscherm;
- Alle maten, plattegronden zijn indicatief, waaraan verder geen rechten ontleend kunnen worden;

- Ter bescherming van de belangen van zowel koper als verkoper, wordt uitdrukkelijk gesteld dat een koopovereenkomst met betrekking tot deze onroerende zaak eerst dan tot stand komt nadat koper en verkoper de koopovereenkomst hebben getekend ("schriftelijkheidsvereiste");
- De termijn die wordt opgenomen voor eventuele (overeengekomen) ontbindende voorwaarden (financiering) is in de regel 6 weken na het sluiten van mondelinge overeenkomst;
- De waarborgsom/bankgarantie is 10% van de koopsom. De koper dient deze 2 weken ná het vervallen van de ontbindende voorwaarden bij de desbetreffende notaris te deponeren;
- Koper is te allen tijde gerechtigd voor eigen rekening een bouwkundige keuring te (laten) verrichten dan wel andere adviseurs te raadplegen teneinde een goed inzicht te verkrijgen over de staat van onderhoud.









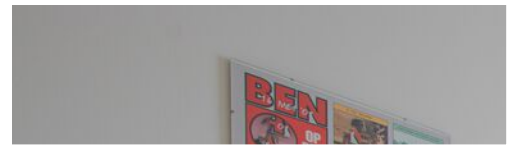







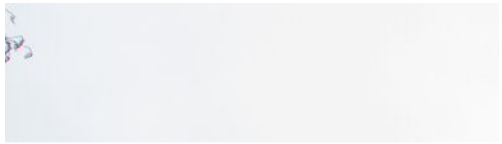

Plattegrond

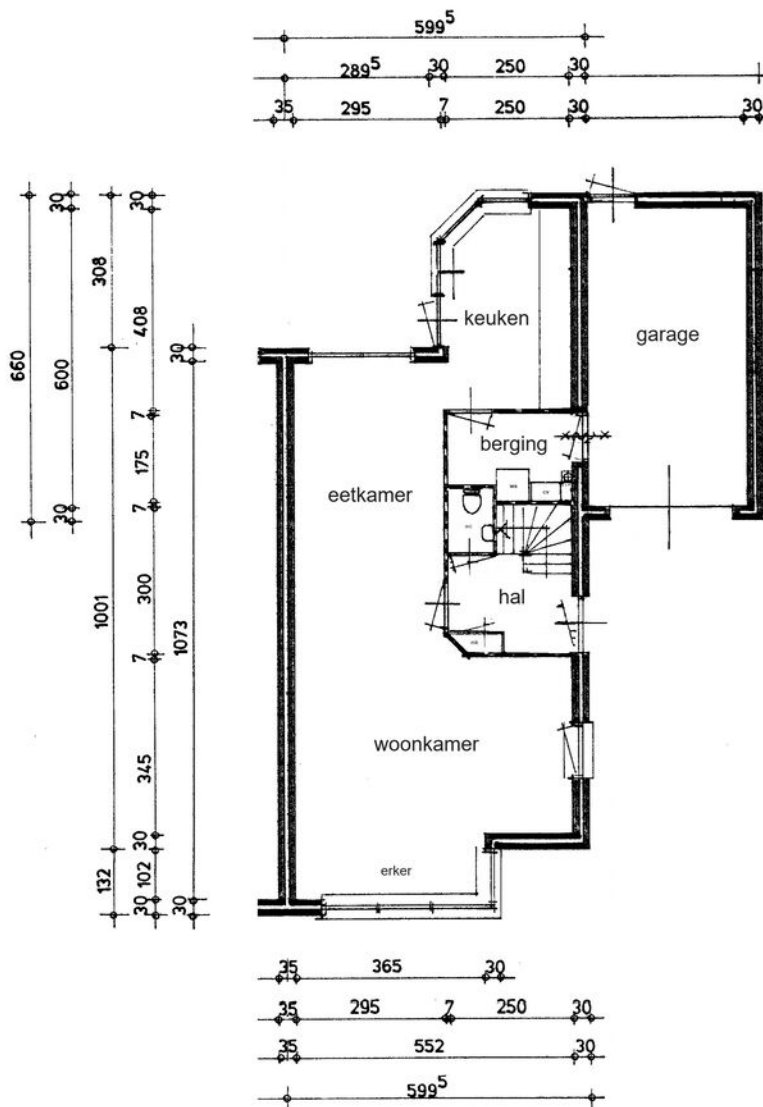

Begane grond

Alle plattegronden dienen ter illustratie waaraan geen rechten ontleend kunnen worden.

Plattegrond

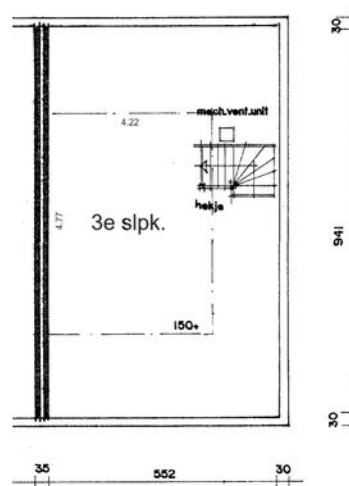
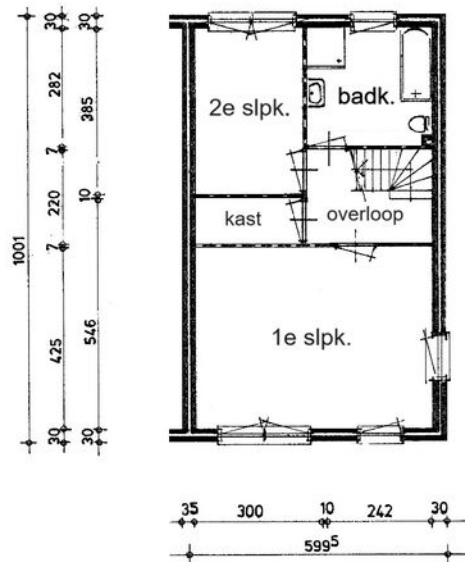

1e & 2e Verdieping

Alle plattegronden dienen ter illustratie waaraan geen rechten ontleend kunnen worden.

**LIJST VAN ZAKEN BEHORENDE BIJ:
OPDRACHT TOT DIENSTVERLENING BIJ VERKOOP / KOOPOVEREENKOMST**

betreffende het perceel: *Graaf van Hornelaan 76 - Heythuysen.*

Voor de onderstaande zaken -ongeacht of deze roerend dan wel onroerend zijn- geldt dat ze soms wel en soms niet in de woning achterblijven. Wilt u aangeven wat in uw situatie het geval is?

ZAKEN	blijft achter	gaat mee	kan worden/ is overgenomen	n.v.t.
- tuinaanleg/(sier-) bestrating/ beplanting/ erfafscheiding	<input checked="" type="checkbox"/>	<input type="checkbox"/>	<input type="checkbox"/>	<input type="checkbox"/>
- buitenverlichting	<input checked="" type="checkbox"/>	<input type="checkbox"/>	<input type="checkbox"/>	<input type="checkbox"/>
- tuinhuisje / buitenberging	<input checked="" type="checkbox"/>	<input type="checkbox"/>	<input type="checkbox"/>	<input type="checkbox"/>
- broeikas	<input type="checkbox"/>	<input type="checkbox"/>	<input type="checkbox"/>	<input checked="" type="checkbox"/>
- vlaggenmast	<input checked="" type="checkbox"/>	<input type="checkbox"/>	<input type="checkbox"/>	<input type="checkbox"/>
- voet droogmolen	<input type="checkbox"/>	<input type="checkbox"/>	<input type="checkbox"/>	<input checked="" type="checkbox"/>
- antenne	<input type="checkbox"/>	<input type="checkbox"/>	<input type="checkbox"/>	<input checked="" type="checkbox"/>
- brievenbus	<input type="checkbox"/>	<input type="checkbox"/>	<input type="checkbox"/>	<input type="checkbox"/>
- (voordeur)bel	<input checked="" type="checkbox"/>	<input type="checkbox"/>	<input type="checkbox"/>	<input type="checkbox"/>
- veiligheidssloten	<input checked="" type="checkbox"/>	<input type="checkbox"/>	<input type="checkbox"/>	<input type="checkbox"/>
- alarminstallatie	<input checked="" type="checkbox"/>	<input type="checkbox"/>	<input type="checkbox"/>	<input type="checkbox"/>
- rolluiken / zonwering buiten / <i>screen's</i>	<input checked="" type="checkbox"/>	<input type="checkbox"/>	<input type="checkbox"/>	<input type="checkbox"/>
- zonwering binnen (zolder)	<input type="checkbox"/>	<input type="checkbox"/>	<input type="checkbox"/>	<input checked="" type="checkbox"/>
- gordijnrails	<input checked="" type="checkbox"/>	<input type="checkbox"/>	<input type="checkbox"/>	<input type="checkbox"/>
- gordijnen	<input type="checkbox"/>	<input checked="" type="checkbox"/>	<input type="checkbox"/>	<input type="checkbox"/>
- vitrages	<input type="checkbox"/>	<input type="checkbox"/>	<input type="checkbox"/>	<input type="checkbox"/>
- losse horren / rolhorren	<input checked="" type="checkbox"/>	<input type="checkbox"/>	<input type="checkbox"/>	<input type="checkbox"/>
- rolgordijnen <i>kenken</i>	<input checked="" type="checkbox"/>	<input type="checkbox"/>	<input type="checkbox"/>	<input type="checkbox"/>
- vloerbedekking (<i>onder laminaat 1e vd</i>)	<input checked="" type="checkbox"/>	<input type="checkbox"/>	<input type="checkbox"/>	<input type="checkbox"/>
- laminaatvloeren	<input checked="" type="checkbox"/>	<input type="checkbox"/>	<input type="checkbox"/>	<input type="checkbox"/>
- tegelvloeren	<input checked="" type="checkbox"/>	<input type="checkbox"/>	<input type="checkbox"/>	<input type="checkbox"/>
- <i>parket vloeren</i>	<input checked="" type="checkbox"/>	<input type="checkbox"/>	<input type="checkbox"/>	<input type="checkbox"/>
- warmwatervoorziening, te weten:				
-	<input checked="" type="checkbox"/>	<input type="checkbox"/>	<input type="checkbox"/>	<input type="checkbox"/>
- <i>vinylvloeren</i>	<input checked="" type="checkbox"/>	<input type="checkbox"/>	<input type="checkbox"/>	<input type="checkbox"/>
- c.v. met toebehoren	<input checked="" type="checkbox"/>	<input type="checkbox"/>	<input type="checkbox"/>	<input type="checkbox"/>
- klokthermostaat	<input checked="" type="checkbox"/>	<input type="checkbox"/>	<input type="checkbox"/>	<input type="checkbox"/>
-	<input type="checkbox"/>	<input type="checkbox"/>	<input type="checkbox"/>	<input checked="" type="checkbox"/>
- (voorzet) openhaard met toebehoren, te weten:				
-	<input type="checkbox"/>	<input type="checkbox"/>	<input type="checkbox"/>	<input checked="" type="checkbox"/>
-	<input type="checkbox"/>	<input type="checkbox"/>	<input type="checkbox"/>	<input checked="" type="checkbox"/>
- kachels	<input type="checkbox"/>	<input type="checkbox"/>	<input type="checkbox"/>	<input checked="" type="checkbox"/>
- isolatievoorzieningen (voorzetramen, radiatorfolie etc.) te weten:				
-	<input type="checkbox"/>	<input type="checkbox"/>	<input type="checkbox"/>	<input checked="" type="checkbox"/>
-	<input type="checkbox"/>	<input type="checkbox"/>	<input type="checkbox"/>	<input checked="" type="checkbox"/>
-	<input type="checkbox"/>	<input type="checkbox"/>	<input type="checkbox"/>	<input checked="" type="checkbox"/>
- keukenblok met bovenkasten inclusief verlichting	<input checked="" type="checkbox"/>	<input type="checkbox"/>	<input type="checkbox"/>	<input type="checkbox"/>

ZAKEN	blijft achter	gaat mee	kan worden/ is overgenomen	n.v.t.
- keuken (inbouw)apparatuur, te weten:				
- vaatwasser	<input checked="" type="checkbox"/>	<input type="checkbox"/>	<input type="checkbox"/>	<input type="checkbox"/>
<i>keramisch</i> - inductie kookplaat en RVS dampkap	<input checked="" type="checkbox"/>	<input type="checkbox"/>	<input type="checkbox"/>	<input type="checkbox"/>
- combi magnetron	<input checked="" type="checkbox"/>	<input type="checkbox"/>	<input type="checkbox"/>	<input type="checkbox"/>
- koelkast	<input checked="" type="checkbox"/>	<input type="checkbox"/>	<input type="checkbox"/>	<input type="checkbox"/>
- diepvries	<input type="checkbox"/>	<input type="checkbox"/>	<input type="checkbox"/>	<input checked="" type="checkbox"/>
- inbouwverlichting/ dimmers, te weten:				
- spots <i>H buizen keulen</i>	<input checked="" type="checkbox"/>	<input type="checkbox"/>	<input type="checkbox"/>	<input type="checkbox"/>
-	<input type="checkbox"/>	<input type="checkbox"/>	<input type="checkbox"/>	<input type="checkbox"/>
- opbouwverlichting	<input type="checkbox"/>	<input checked="" type="checkbox"/>	<input type="checkbox"/>	<input type="checkbox"/>
-	<input type="checkbox"/>	<input type="checkbox"/>	<input type="checkbox"/>	<input type="checkbox"/>
-	<input type="checkbox"/>	<input type="checkbox"/>	<input type="checkbox"/>	<input type="checkbox"/>
- kasten	<input type="checkbox"/>	<input checked="" type="checkbox"/>	<input type="checkbox"/>	<input type="checkbox"/>
- spiegelwanden	<input type="checkbox"/>	<input checked="" type="checkbox"/>	<input type="checkbox"/>	<input type="checkbox"/>
- losse kasten, boeken-, legplanken	<input type="checkbox"/>	<input checked="" type="checkbox"/>	<input type="checkbox"/>	<input type="checkbox"/>
- wastafels met accessoires	<input checked="" type="checkbox"/>	<input type="checkbox"/>	<input type="checkbox"/>	<input type="checkbox"/>
- toiletaccessoires (toiletrolhouder, toiletbril, spiegel etc.)	<input checked="" type="checkbox"/>	<input type="checkbox"/>	<input type="checkbox"/>	<input type="checkbox"/>
- kastje onder en langs de vaste wastafel	<input checked="" type="checkbox"/>	<input type="checkbox"/>	<input type="checkbox"/>	<input type="checkbox"/>
-	<input type="checkbox"/>	<input type="checkbox"/>	<input type="checkbox"/>	<input type="checkbox"/>
- badkameraccessoires (planchet , spiegel, kranen, douchescherm etc.)	<input type="checkbox"/>	<input type="checkbox"/>	<input type="checkbox"/>	<input type="checkbox"/>
- sauna met toebehoren, te weten:	<input type="checkbox"/>	<input type="checkbox"/>	<input type="checkbox"/>	<input checked="" type="checkbox"/>
- zonnepanelen	<input type="checkbox"/>	<input type="checkbox"/>	<input type="checkbox"/>	<input type="checkbox"/>
-	<input type="checkbox"/>	<input type="checkbox"/>	<input type="checkbox"/>	<input type="checkbox"/>
- veiligheidsschakelaar wasautomaat	<input type="checkbox"/>	<input checked="" type="checkbox"/>	<input type="checkbox"/>	<input type="checkbox"/>
- (huis)telefoon toestellen	<input type="checkbox"/>	<input checked="" type="checkbox"/>	<input type="checkbox"/>	<input type="checkbox"/>
-	<input type="checkbox"/>	<input type="checkbox"/>	<input type="checkbox"/>	<input type="checkbox"/>
-	<input type="checkbox"/>	<input type="checkbox"/>	<input type="checkbox"/>	<input type="checkbox"/>
-	<input type="checkbox"/>	<input type="checkbox"/>	<input type="checkbox"/>	<input type="checkbox"/>
- Zaken die geen eigendom van de verkoper zijn maar waarvan eventuele leasecontracten, huurkoopcontracten of huurcontracten zijn over te nemen (keukens, openhaarden, c.v.-ketels, boilers, geisers):				
-	<input type="checkbox"/>	<input type="checkbox"/>	<input type="checkbox"/>	<input checked="" type="checkbox"/>
-	<input type="checkbox"/>	<input type="checkbox"/>	<input type="checkbox"/>	<input type="checkbox"/>
-	<input type="checkbox"/>	<input type="checkbox"/>	<input type="checkbox"/>	<input type="checkbox"/>
- bijzondere opmerkingen:				
- <i>Zonneluifel</i>	<input checked="" type="checkbox"/>	<input type="checkbox"/>	<input type="checkbox"/>	<input type="checkbox"/>
- <i>inloopkast + planken</i>	<input checked="" type="checkbox"/>	<input type="checkbox"/>	<input type="checkbox"/>	<input type="checkbox"/>
- <i>vuurpomp</i>	<input checked="" type="checkbox"/>	<input type="checkbox"/>	<input type="checkbox"/>	<input type="checkbox"/>
- <i>+ tuinbeeld</i>	<input checked="" type="checkbox"/>	<input type="checkbox"/>	<input type="checkbox"/>	<input type="checkbox"/>
-	<input type="checkbox"/>	<input type="checkbox"/>	<input type="checkbox"/>	<input type="checkbox"/>

Deze woning heeft energielabel

B



Isolatie		Installaties		Hoofdsysteem	Verbetering aanbevolen?
1 Gevels	+/- + ++	7 Verwarming	HR-107 ketel		nee ja
2 Gevelpanelen	n.v.t.	8 Warm water	Combiketel		nee ja
3 Daken	+/- + ++	9 Zonneboiler	Niet aanwezig		nee ja
4 Vloeren	+ ++	10 Ventilatie	Natuurlijke ventilatie via ramen en/of roosters		nee ja
5 Ramen	+ ++	11 Koeling	Niet aanwezig		nee n.t.b.
6 Buitendeuren	+/- + ++	12 Zonnepanelen	Niet aanwezig		nee ja

Deze woning wordt verwarmd via een aardgas aansluiting

Warmtebehoefte
in de wintermaanden



Laag

Gemiddeld

Hoog

Risico op hoge
binnentemperaturen
in de zomermaanden



Laag

Hoog

Aandeel hernieuwbare
energie



0,0 %

Toelichtingen en aanbevelingen vindt u op pagina 2 en verder

Over deze woning

Adres

Graaf van Hornelaan 76
6093BP Heythuysen
BAG-ID: 1640010000001004

Detailaanduiding

Bouwjaar 1997
Compactheid 1,94
Vloeroppervlakte 137 m²

Woningtype

Twee-onder-één kap

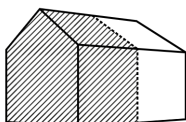

Opnamedetails

Naam

T. Klauwers

Examnummer

7067.9595.3200

Certificaathouder

BuildingLabel B.V.

Inschrijfnummer

SKGIKOB 013038

KvK-nummer

39090359

Certificerende instelling

SKGIKOB

Soort opname

Basisopname



VRAGENLIJST
voor de verkoop van een onroerende zaak

Deze vragenlijst is samengesteld, omdat bij het kopen en verkopen van een huis (een onroerende zaak) de koper verplicht is vragen te stellen over het huis dat hij wil kopen. Als verkoper bent u verplicht zo volledig en uitvoerig mogelijk de juiste informatie te verstrekken over de staat van uw huis.

Ook voor eventuele lasten en beperkingen, zoals een hypotheek of erfdienstbaarheid van het huis, moet u voortaan informatie verstrekken. Dit is uw risico. Indien u bewust informatie over uw huis achterhoudt, kunt u als verkoper aansprakelijk worden gesteld.

Om dit zoveel mogelijk te voorkomen en u bovendien te helpen bij het verzamelen van informatie over het huis, is deze vragenlijst samengesteld. Vul daarom deze lijst zo volledig mogelijk en naar waarheid in. Heeft u nog vragen, neem dan contact op met ons. Stuur de ingevulde lijst vervolgens naar info@reuversmakelaardij.nl, want: voorkomen is beter dan genezen!

Tenslotte is een makelaar van Reuvers Makelaardij B.V. als deskundige in onroerende zaken bij uitstek de aangewezen persoon voor de voorbereiding, begeleiding, advisering en vastlegging van de aan- of verkoop van een huis.

Vragenlijst voor de verkoop van een onroerende zaak

Indien u dat nodig vindt, kunt u nadere informatie geven aan het einde van deze vragenlijst of bij de tekst. Als u twijfelt over de juiste beantwoording of als u een vraag niet begrijpt, zet dan een vraagteken bij de vraag en neem zo snel mogelijk contact op met uw Makelaar.

- 1. Deze vragenlijst heeft betrekking op het appartement/perceel**
Adres: Graaf van Hornelaan 76
Postcode/Plaats: 6093 BD Heythuysen
Bouwjaar: ± 1997
- 2. Aankoop**
Op welke datum heeft u het appartement/perceel in eigendom gekregen? 18-09-1997...
Bij welke notaris heeft deze eigendomsoverdracht plaatsgevonden (naam, adres, plaats en tel.nr.)?
..... Schreurs en Schijns te Heythuysen
- 3. Erfpacht, vruchtgebruik, erfdiensbaarheden, opstal, overige rechten en verplichtingen**
Rusten er zover u weet rechten op het pand, zoals erfpacht, opstalrecht, vruchtgebruik, erfdiensbaarheden, kwalitatieve rechten of verplichtingen, kettingbedingen, voorkeursrechten, optierechten, rechten van wederinkoop, huurkoop, concurrentiebedingen, etc.? ~~JA~~ / NEE
Zo ja, welke?

Indien er sprake is van erfpacht of opstalrecht, hoe hoog is de canon per jaar? €
Per welke datum kan de canon worden aangepast?

Is deze eeuwigdurend of is er een einddatum bekend? Einddatum:
Is de erfpacht afgekocht? ~~JA~~ / NEE
Zo ja, tot welke datum?

Bestaat de mogelijkheid de erfpachtgrond in eigendom te verkrijgen? ~~JA~~ / NEE
Zo ja, voor welk bedrag? €
- 4. Andere overeenkomsten**
Zijn er nog andere eventueel aanvullende notariële of onderhandse aktes opgesteld van het pand nadat u het in eigendom heeft gekregen? ~~JA~~ / NEE
Zo ja, welke?

Of is dat eventueel het geval met één van de aangrenzende percelen? ~~JA~~ / NEE
(Hierbij kunt u denken aan afspraken/regelingen m.b.t. het gebruik en/of onderhoud van een poort, tuin, schuur, erfafscheiding, garage of (mondelinge) overeenkomsten met meerdere bureu, toezeggingen.)
Zo ja, welke zijn dat?
- 5. Publiekrechtelijke beperkingen**
Is er sprake van de Wet voorkeursrecht gemeenten, ruilverkaveling en/of onteigening? ~~JA~~ / NEE
Zo ja, waarvan?
- 6. Grens met uw bureu**
Is een gedeelte van uw pand, schuur, garage of schutting gebouwd op grond van de bureu of andersom? ~~JA~~ / NEE
Zo ja, welk?
- 7. Kadastrale grenzen**
Zijn er volgens u afwijkingen v.w.b. de huidige terreinafscheidingen t.o.v. de kadastrale eigendomsgrenzen? ~~JA~~ / NEE
Zo ja, waaruit bestaat die afwijking?

8. Verhuur

- Is het appartement/perceel/de grond geheel of gedeeltelijk aan anderen in gebruik gegeven of verhuurd? JA / NEE
- Zo ja:
- Is er een huurcontract? JA / NEE
 - Welk gedeelte is verhuurd?
 - Indien er delen zijn die onder gezamenlijk gebruik vallen, welke zijn dit?
 - Welke zaken zijn van de huurder en mag/moet hij verwijderen bij ontruiming (bijv. verlichting, geiser, vloerbedekking, keuken, etc.)?
 - Heeft de huurder een waarborgsom gestort? JA / NEE
 - Zo ja, hoeveel? €
 - Heeft u nog andere afspraken met de huurder(s) gemaakt? JA / NEE
 - Zo ja, welke?

9. Procedures

- Zijn er over het pand procedures gaande bij de huurcommissie, rechter of een andere instantie (bijv. onteigening)? ~~JA~~ / NEE
- Zo ja, welke?

10. Lidmaatschapsrecht van Vereniging van Eigenaren of Coöperatieve Vereniging
(Indien uw pand geen appartement is, kunt u deze vraag overslaan.)

- Wie is de administrateur of secretaris-penningmeester van de vereniging (naam, adres en tel.nr.)?
- Wat zijn thans de maandelijkse betalingen aan de V.v.E./Coöperatieve Vereniging? € JA / NEE
- Zijn bij dit bedrag voorschotkosten van bijv. water en/of stookkosten inbegrepen? JA / NEE
- Zo ja, welke?
- Is er een opstalverzekering inbegrepen in de bijdrage V.v.E.? JA / NEE
- Is er een glasverzekering inbegrepen in de bijdrage V.v.E.? JA / NEE
- Zijn alle aan de V.v.E./Coöperatieve Vereniging verschuldigde bedragen betaald? JA / NEE
- Wat zijn de evt. schulden of exploitatiekosten van de vereniging? €
- Zijn er afspraken gemaakt over vernieuwing, onderhoud of zijn er andere besluiten van de V.v.E of Coöperatieve Vereniging die voor de koper van belang kunnen zijn? JA / NEE
- Zo ja, welke?
- Wordt er voor het geplande toekomstig onderhoud een extra bijdrage gevraagd? JA / NEE
- Zo ja, hoeveel? €
- Wordt er wel eens een ledenvergadering gehouden? JA / NEE
- Zo ja, ongeveer keer per jaar.
- Wordt er elk jaar een overzicht opgesteld van de uitgaven en inkomsten van de V.v.E.? JA / NEE
- Zo ja, stukken graag bijvoegen.
- Indien u een 'harde' vloer heeft, voldoet deze aan de isolatienorm die door de V.v.E. is gesteld? JA / NEE
- Heeft u toestemming voor de 'harde' vloer van de V.v.E.? JA / NEE
- Hebben de burens problemen met/overlast van uw vloer? JA / NEE

11. Gebouwenverzekering

- Voor welk bedrag is het appartement/de opstal verzekerd? €
- Bij welke maatschappij/tussenpersoon? *Sint Odieberg*
- Gaarne kopie van het polisblad bijvoegen.
- Indien het een appartement betreft, is dit via de V.v.E./Coöperatieve Vereniging geregeld? ~~JA~~ / NEE

12. Onderhoudscontracten, garanties

Zijn er onderhoudscontracten en/of garantieregelingen van goederen die mee verkocht worden (bijv. GIW-garantie, cv-ketel onderhoudsabonnement, garantie op keukenapparatuur, boiler, etc.)?

~~JA~~ / NEE

Zo ja, welke?

Bent u in het bezit van een GIW-certificaat en staat het op uw naam?
Zo ja, certificaat graag bijvoegen.

~~JA~~ / NEE

13. Terug te vorderen subsidies

Zijn er in het verleden subsidies of premies verstrekt die bij verkoop van het pand voor een deel kunnen worden teruggevorderd?

(Denk aan subsidies voor onderhoud, verbouwing, isolatie, verkoop van huurwoning e.d. Deze gelden vooral bij monumentenpanden en bijv. de particuliere woningbouwverbetering.)

~~JA~~ / NEE

14. Particuliere Woningverbetering

Is het u bekend dat het pand mogelijk wordt aangewezen en/of in aanmerking komt voor particuliere stads- of woningverbetering?

~~JA~~ / NEE

Zo ja, is er ook een begroting/kostenraming bekend van de totale kosten en evt. subsidies?

~~JA~~ / NEE

Bent u ook schriftelijk akkoord gegaan met de uitvoering van de werkzaamheden?

~~JA~~ / NEE

Heeft u ook gebruik gemaakt van een lening om deze werkzaamheden te bekostigen?

~~JA~~ / NEE

Zo ja, bij welke bank?

Wanneer beginnen de werkzaamheden?

15. Aanschrijvingen

Zijn u door de overheid of nutsbedrijven verbeteringen of herstellingen voorgeschreven of aangekondigd die nog niet, niet volledig of niet naar behoren zijn uitgevoerd?

~~JA~~ / NEE

Zo ja, graag de aanschrijving/voorgeschreven herstellingen in kopie bijvoegen.

16. Onbewoonbaarverklaring

Is het pand onbewoonbaar verklaard of in het verleden onbewoonbaar verklaard geweest?

~~JA~~ / NEE

17. Monumenten, beschermd stads- of dorpsgezicht

Is u bekend of er een aanvraag loopt voor of een besluit is genomen tot aanwijzing van uw pand als beschermd monument/beschermd stads- of dorpsgezicht/gemeentelijk monument/beeldbepalend pand?

~~JA~~ / NEE

18. Verbouwingen

Is er een verbouwing uitgevoerd waarvoor formeel toestemming nodig was van de gemeente (bouwvergunning)?

~~JA~~ / NEE

Zo ja, welke?

Zo ja, heeft de gemeente toestemming gegeven?

~~JA~~ / NEE

Zo nee, waarom niet?

19. Gebruik

Hoe gebruikt u het huis nu (bijv. woning, praktijk, winkel, opslag)? woonhuis

Is dat gebruik volgens u en/of de gemeente toegestaan?

JA / NEE

Wat is thans, zoals het bij de gemeente vermeld staat, de bestemming van het appartement/perceel?

Waren

20. Omzetbelasting

Is er bij verkoop sprake van een omzetbelastingheffing (bijv. omdat het voormalig bedrijfs-onroerend goed is of een woonhuis met praktijkgedeelte of, omdat u pas ingrijpend hebt verbouwd)?

~~JA~~ / NEE

21. Gebreken, bezwaren/Staat van de woning

Zijn u gebreken of bezwaren bekend van de technische installaties? ~~JA~~ NEE
(Denk hierbij aan de leidingen voor gas, water en elektra, geiser, cv, mechanische ventilatie, apparatuur, zonneschermen, kachels, thermostaat, etc.) wee schuimkoker
Zo ja, welke?

Is er bij dubbele beglazing sprake van 'lekke' ruiten (let op condensvorming tussen het glas)? ~~JA~~ NEE
Zo ja, waar?

Zijn er radiatoren/vertrekken die niet warm worden? ~~JA~~ NEE
Zo ja, welke? WC

Zijn er radiatoren of (water-)leidingen die lekken of hebben gelekt? ~~JA~~ NEE
Zo ja, welke?

Is er voor zover u bekend sprake van chloridenschade/roestvorming (betonrot)? ~~JA~~ NEE
(Betonrot komt o.a. voor in kruipruimtes van woningen gebouwd in de periode van 1965 t/m 1980 die voorzien zijn van betonnen vloerelementen van o.a. het merk Kwaaitaal of Manta. Ook andere betonelementen, bijv. balkons kunnen aangetast zijn.)

Is het pand voor zover u bekend aangetast door houtworm, boktor, ander ongedierte, zwammen of andere schimmels? ~~JA~~ NEE
Zo ja, door

Zijn er beschadigingen aan wastafels, douche, bad, toilet(ten), gootstenen, kranen, etc.? JA / ~~NEE~~
Zo ja, waar? douchekraan druppelt + behang beugel douchekop kapot

Is er sprake (geweest) van gebreken aan de fundering? ~~JA~~ NEE
Zo ja, welke?

Zijn er gebreken (geweest) aan de riolering, zoals stankoverlast, breuken, lekkages, etc.? ~~JA~~ NEE
Zo ja, welke en waar?

Heeft u last van lekkages aan de daken (gehad)? JA / ~~NEE~~
Zo ja, waar garage maar is verouderd

Heeft u het dak al eens (gedeeltelijk) laten vernieuwen/repareren? ~~JA~~ NEE
Zo ja, waar en wanneer?

Indien er sprake is van platte daken (dus ook van uitbouwen, garage, bergingen, etc.), hoe oud is/zijn het dak/de daken? ± 27 jaar

Ligt er onder de huidige vloerbedekking/laminaatvloer/tegelvloer/parketvloer een andere vloer? ~~JA~~ NEE
Zo ja, waar en wat voor vloer? leunen + hal dubbele tegels ijm hoogteverschil dorpels 1e vd ligt schone vloerbedekking onder laminaat

Functioneren alle schamieren en sloten naar behoren? JA / ~~NEE~~
Zo nee, welke niet?

Zijn van alle sloten sleutels aanwezig? JA / ~~NEE~~
Zo nee, van welke niet?

Zijn er isolerende voorzieningen in het pand aangebracht? JA / ~~NEE~~
Zo ja, welke (bijv. dubbel glas, dak-, spouwmuur- of vloerisolatie)?

Is de elektrische installatie door u of de vorige eigenaar vernieuwd? ~~JA~~ NEE
Zo ja, wanneer en waar?

Geheel/gedeeltelijk/alle groepen/bedrading

Wanneer is de buitenzijde voor het laatst geschilderd? juli 2018 Bs

Wanneer is/zijn voor het laatst het open haardkanaal/rookafvoeren geveegd? *...n.o.t.*

Is uw woning aangesloten op het gemeenteriool? ~~JA / NEE~~

Zo nee, welk systeem is dan van toepassing? ~~JA / NEE~~

Lopen de afvoeren goed door van de wastafels, douche, bad, toilet(ten), etc.?

Zo nee, welke niet? ~~JA / NEE~~

Is er voor zover u bekend een septictank in het perceel aanwezig? ~~JA / NEE~~

Zo ja, is deze nog in gebruik? ~~JA / NEE~~

Zijn er aan uw huis andere gebreken of bezwaren bekend die van doorslaggevend belang kunnen zijn voor een koper bij het nemen van een koopbeslissing?

(Denk bijv. aan verzakkingen, lekkages, etc.) ~~JA / NEE~~

Zo ja, welke?

.....

Als in het verleden maatregelen zijn getroffen tegen een of meer van in deze vraag genoemde gebreken, dan graag aangeven welke en evt. (garantie-)bewijzen bijvoegen.

22. Vloeren

De vloer op de begane grond is van: beton/hout/anders, nl. *...goed*

De verdiepingsvloer(en) is/zijn van: beton/hout/anders, nl. *...goed*

Kwaliteit: *goed / voldoende*

23. Verontreinigingen

Is het u bekend of de bodem verontreinigd is of dat daar een sterke kans op bestaat? ~~JA / NEE~~

Zo ja, waarom en kent u de evt. veroorzaker van de verontreiniging? ~~JA / NEE~~

Heeft de gemeente of de provincie u een onderzoeks- of saneringsbevel opgelegd? ~~JA / NEE~~

Is of was er een olietank in de grond aanwezig? ~~JA / NEE~~

Zo ja, is deze geleegd/geschoond/verwijderd? ~~JA / NEE~~

Graag stukken bijvoegen waar e.e.a. uit blijkt (KIWA-certificaat).

Is de gevel ooit gereinigd/geïmpregneerd? ~~JA / NEE~~

Zo ja, volgens welke methode? Droog (met grit)/nat (chemisch met water nagespoeld)/anders, nl. ~~JA / NEE~~

.....

Is/zijn er in het pand (en/of in de schuur) eternietplaten of asbesthoudend materiaal aangebracht? ~~JA / NEE~~
(Eternietplaten zijn harde platen, ongeveer een halve centimeter dik, grijskleurig indien ze ongeveer zijn.)

Blijft er in het pand 'zeil' achter, al of niet vastgelijmd, dat is aangeschaft tussen 1960 en 1982? ~~JA / NEE~~

24. Bouwtechnische keuring

Is er een bouwtechnisch rapport van uw huis? ~~JA / NEE~~

Zo ja, graag een kopie bijvoegen.

Is er een Energie Prestatie Certificaat of een Energie Prestatie Advies aanwezig? ~~JA / NEE~~

Zo ja, welke?

.....

Zo nee, zorgt u voor de aanwezigheid ervan? ~~JA / NEE~~

25. Huur, lease

Zijn er bepaalde zaken in uw woning gehuurd of geleased (bijv. boiler/geiser/Cv-ketel/keuken/kunststof kozijnen)? ~~JA / NEE~~

Zo ja, welke?

Kan dit contract evt. door de koper(s) overgenomen worden? ~~JA / NEE~~

Kadastrale kaart



Locatie op de kaart

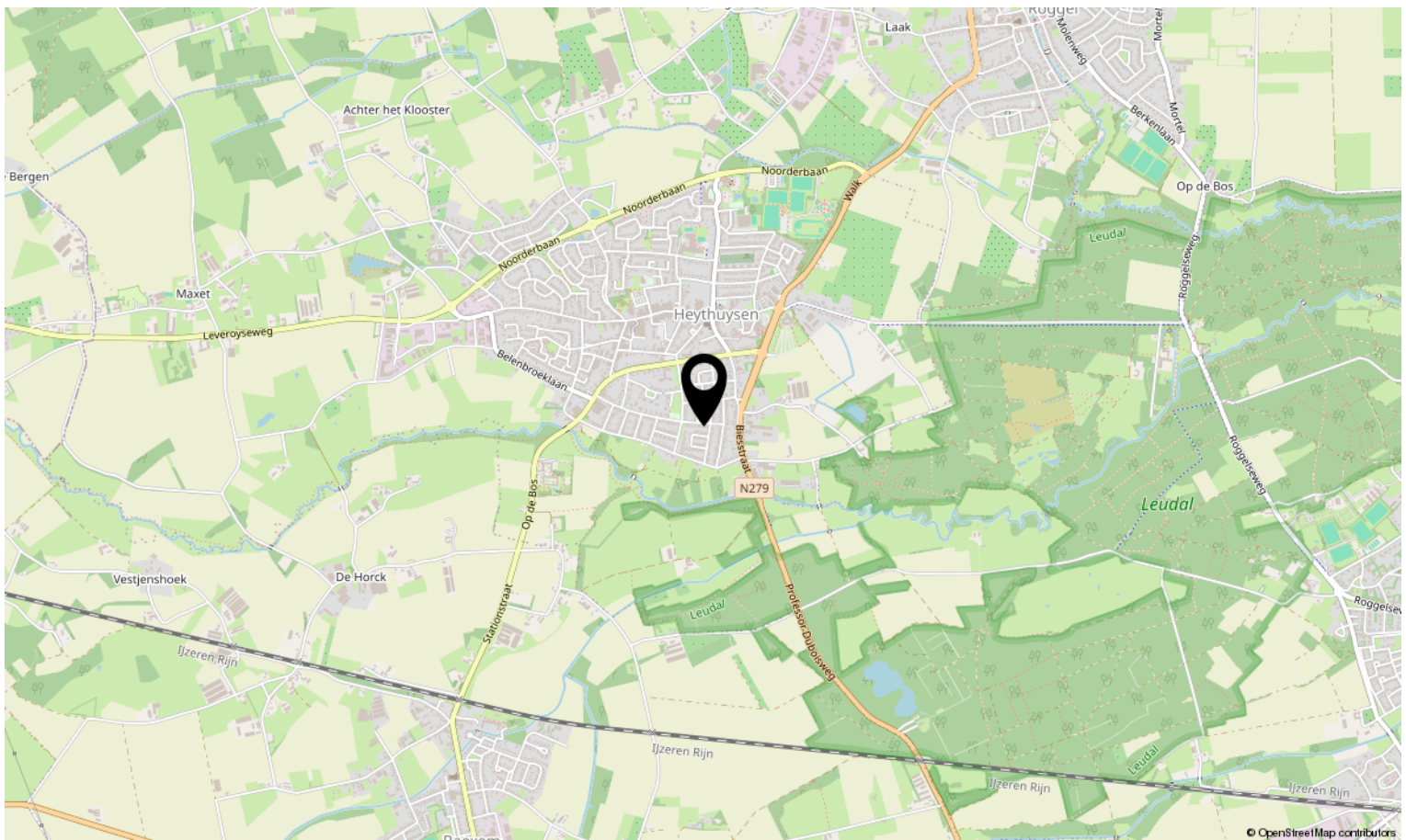
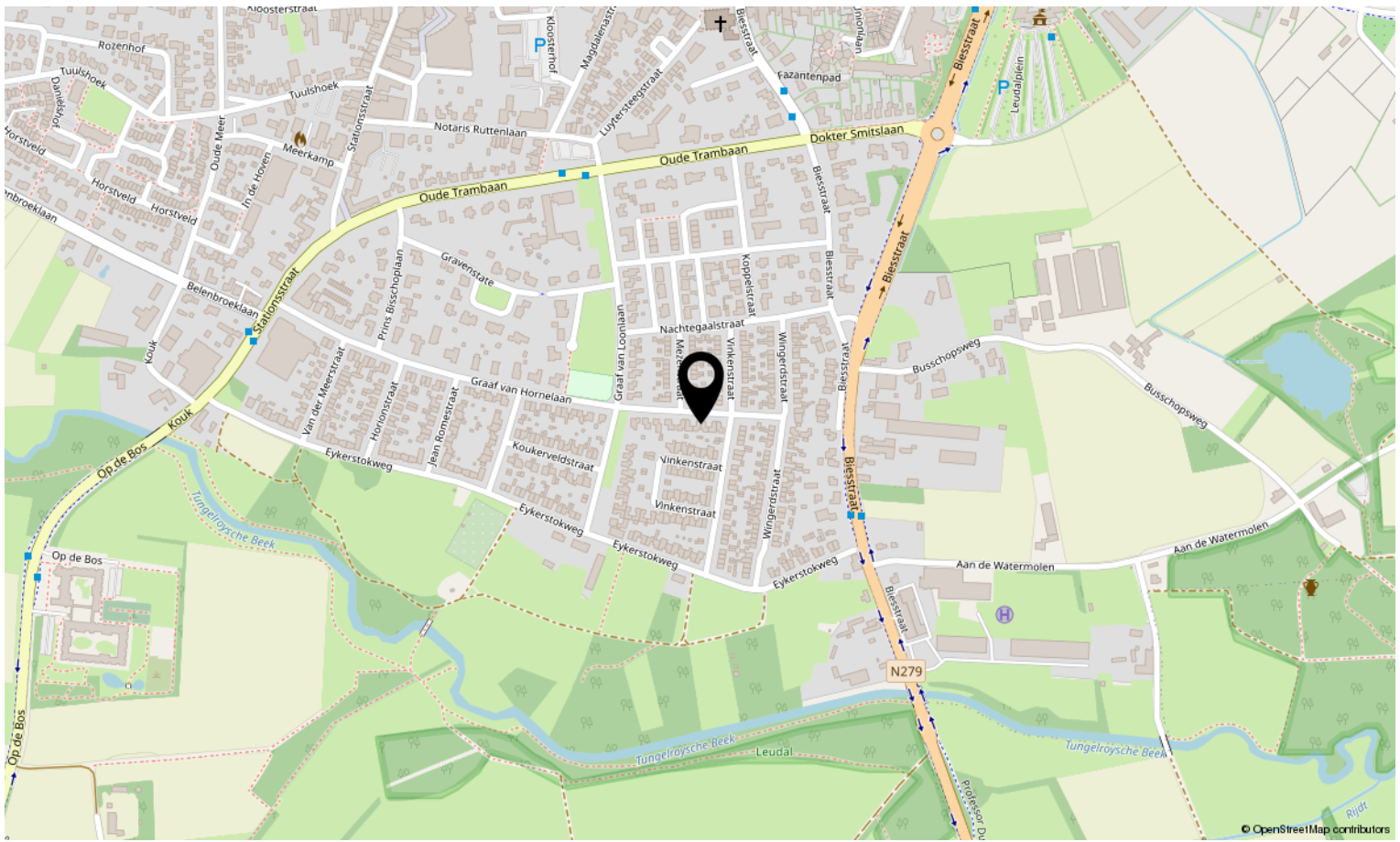

Bekijk deze woning online!

graaf van hornelaan76.nl



**Scan deze code en bekijk de woning
op je mobiel!**



Interesse in deze woning?

Neem contact op met ons kantoor.

Reuvers Makelaardij B.V.

Dorpstraat 15, Heythuysen
+31475202005 | info@reuversmakelaardij.nl
reuversmakelaardij.nl



Reuvers
MAKELAARDIJ

Reuvers **M**akelaardij is een jong en dynamisch makelaarskantoor gevestigd in Heythuysen (gemeente Leudal) en actief in regio Midden Limburg. Met ruim 15 jaar werkervaring binnen de makelaarsbranche en ruim 630 verkoop- en verhuurtransacties kunnen wij voor u het verschil maken. Wij verzorgen tevens gevalideerde taxatierapporten (NWWI), energielabels en werken samen met onafhankelijk financiële adviseurs die u voorzien van een maatwerkadvies.

Ons kantoor typeert zich met de volgende sleutelwoorden; integriteit, loyaliteit, enthousiast, vakkundig, structurerend met een hoogst persoonlijk tintje en een gezonde dosis humor.

Wij zijn *uw sleutel tot succes.*

Samen succesvol!

Samen met u een route uitstippelen vanaf oriëntatie – inventarisatie (woon)wensen – financieel onderzoek – waarde aan uw onroerend goed toekennen – tot het ver-/ en aankopen van een eventueel nieuwe woning – tot aan de notariële afronding toe en het bijbehorende after sales traject. Bij ons bent u op het juiste adres, uw belang staat hierin centraal.

Waar u bij grote kantoren een nummer bent heeft u bij ons maar één aanspreekpunt. De makelaar kent u en uw situatie en kan perfect hierop anticiperen. Ook in deze verhitte woningmarkt waarbij de vraag groter is dan het aanbod weten wij (buiten)kansen voor u te benutten.

Niets is ons teveel en wilt u persoonlijk kennis maken bel 0475-202005 en onze makelaar komt naar u thuis!



Kantoorgegevens

Dorpstraat 15
6093 EA HEYTHUYSEN

info@reuversmakelaardij.nl

www.reuversmakelaardij.nl

www.facebook.com/reuversmakelaardij

Uw sleutel tot succes!